

Aplicaciones SIG para usuarios finales

Catastro de Rústica de Gijón

Unidad de Integración Corporativa | Sistema de Información Geográfica de Gijón

Polígono: Parcela:

?

Salir

Catastro de Rústica de Gijón

Unidad de Integración Corporativa | Sistema de Información Geográfica de Gijón

Polígono: **56** Parcela: **20**

?

Salir

Datos de la Parcela

Superficie Catastral: 3185 m2 Calificación Urbanística: **NR**

Parroquia: Barrio: LA PEDRERA

Dirección:

Datos del Propietario

GONZALE DNI-CIF:

Dirección:

Vista 1

Suelo No Urbanizable: NÚCLEO RURAL

Normativa | Usos | Condiciones de edificación

Usos Permitidos

- a) Equipamiento < 500 m2
- b) Comercio local < 100 m2
- c) Hostelería local < 100 m2
- d) Residencial

Usos Prohibidos

- a) Ganadero hasta 20 vacas
- b) Ganadero industrial
- c) Piscifactorías
- d) Acuicultura y cetáceas
- e) Canteras y graveras
- f) Minería industrial
- g) Industria extractiva familiar
- h) Industria con transformación cerámica

Usos Autorizables

- a) Horticultura
- b) Viveros e invernaderos
- c) Almacenes y 1ª transformación agraria (serrerías, lagares)
- d) Talleres artesanos
- e) Equipamiento dotacional > 500 m2
- f) Equipamiento dotacional sin edificación
- g) Comercio entre 100 y 500 m2
- h) Hostelería entre 100 y 500 m2
- i) Hoteles
- j) Estaciones de servicio
- k) Actividades al servicio de las O.P.

Todos los usos autorizables antes señalados

Usos Incompatibles

No existen.

La Guía Digital Diccionario Toponímico del Concejo de Gijón, es un aplicación SIG que acompaña al Diccionario y en la que se ha integrado el territorio con la información literal del propio diccionario.



Avviso legal: Toda la documentación de este CD es propiedad del Ayuntamiento de Gijón, que se reserva los derechos de copia, distribución y utilización para otros fines que no sean los de información toponímica.

Esta aplicación está comprobada para su funcionamiento en Windows 2000, Windows XP y Windows Vista con una resolución óptima en pantalla de 1024 x 768 puntos o mayor.

CARGANDO GEODATABASE...
Espere un momento, por favor

La **Guía Digital del PGO**, (de distribución gratuita), permite a los ciudadanos consultar la documentación del **Planeamiento con total libertad**, de forma gráfica y muy sencilla, a la vez que se puede imprimir informes sobre lo consultado.

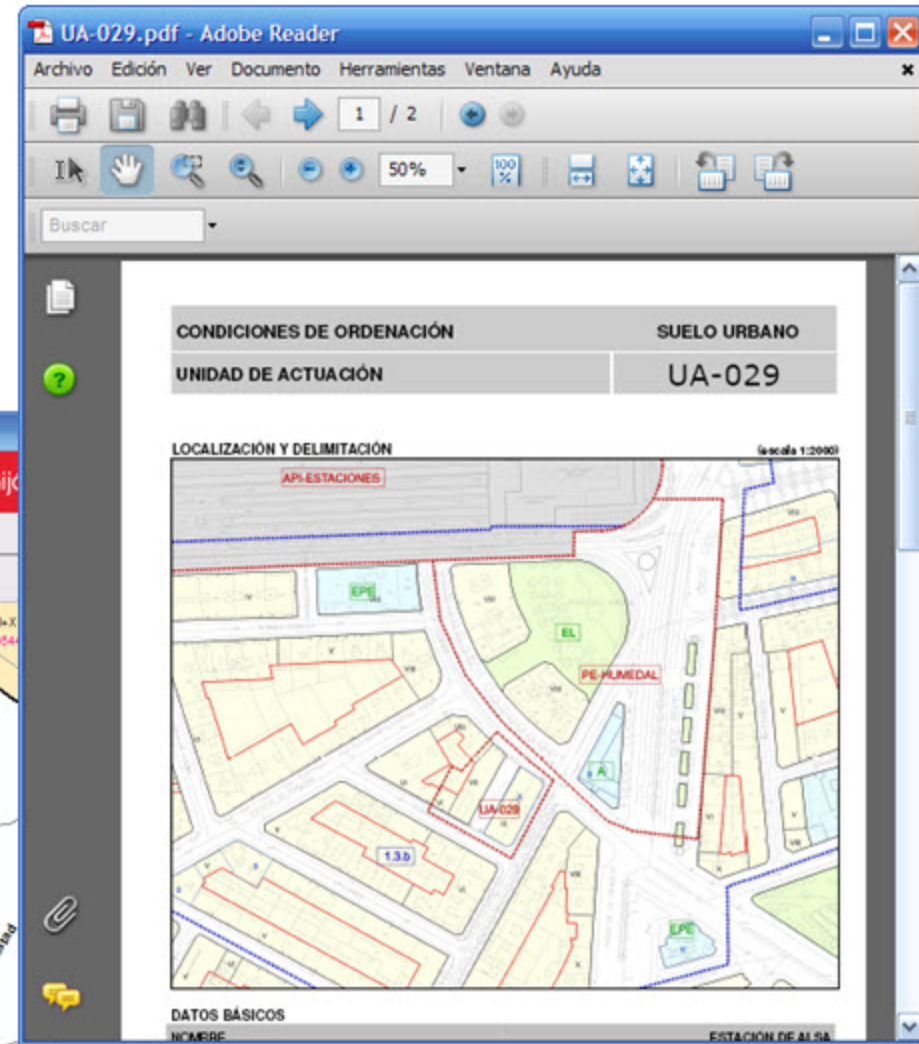
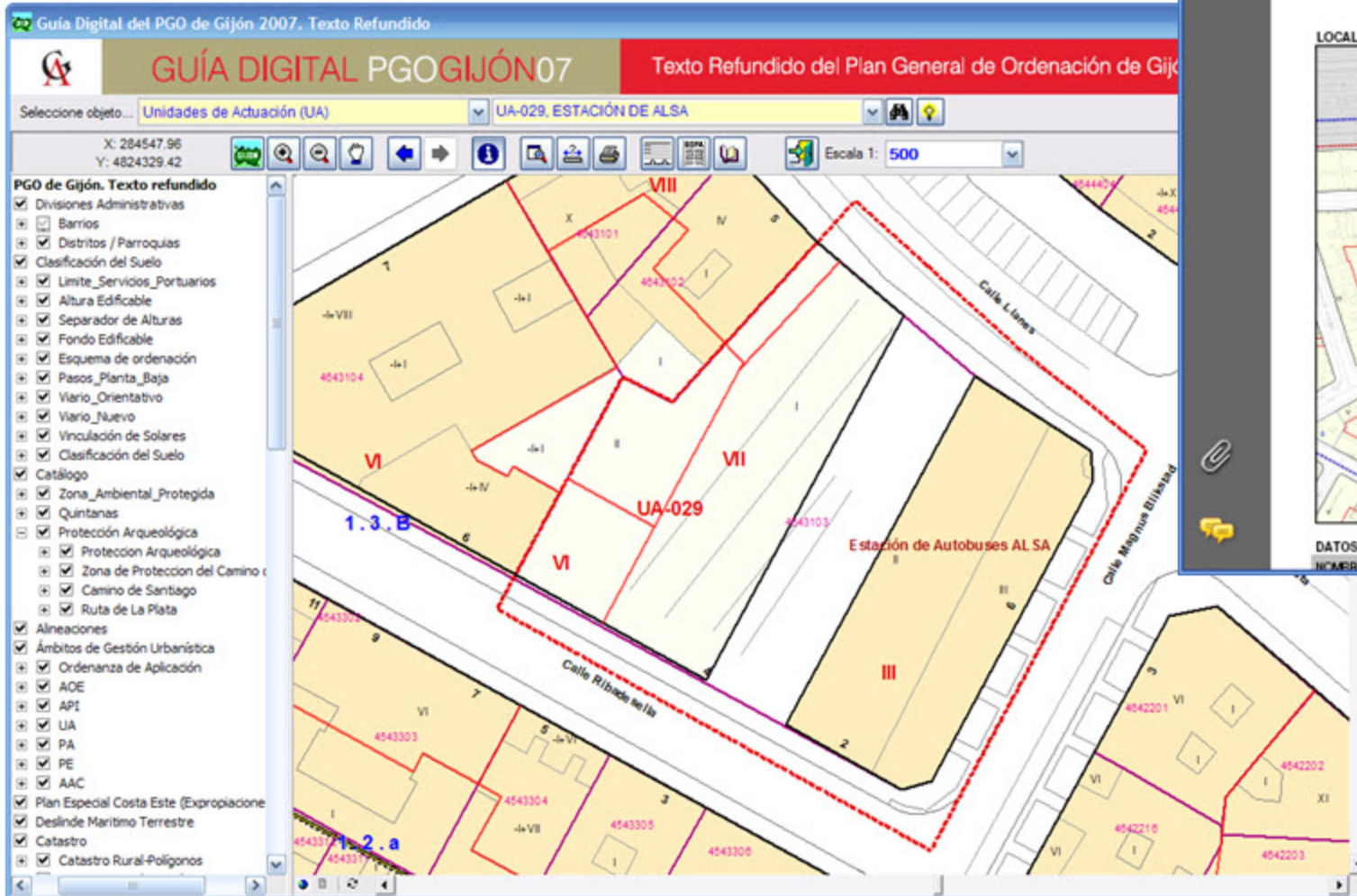

La Guía Digital del Catálogo Urbanístico de Gijón es una aplicación SIG para ser instalada en ordenadores con Sistema Operativo Windows, que permite ver y analizar los 2907 elementos del Catálogo de Gijón. Se distribuye formando parte del libro “Arquitectura de Gijón”

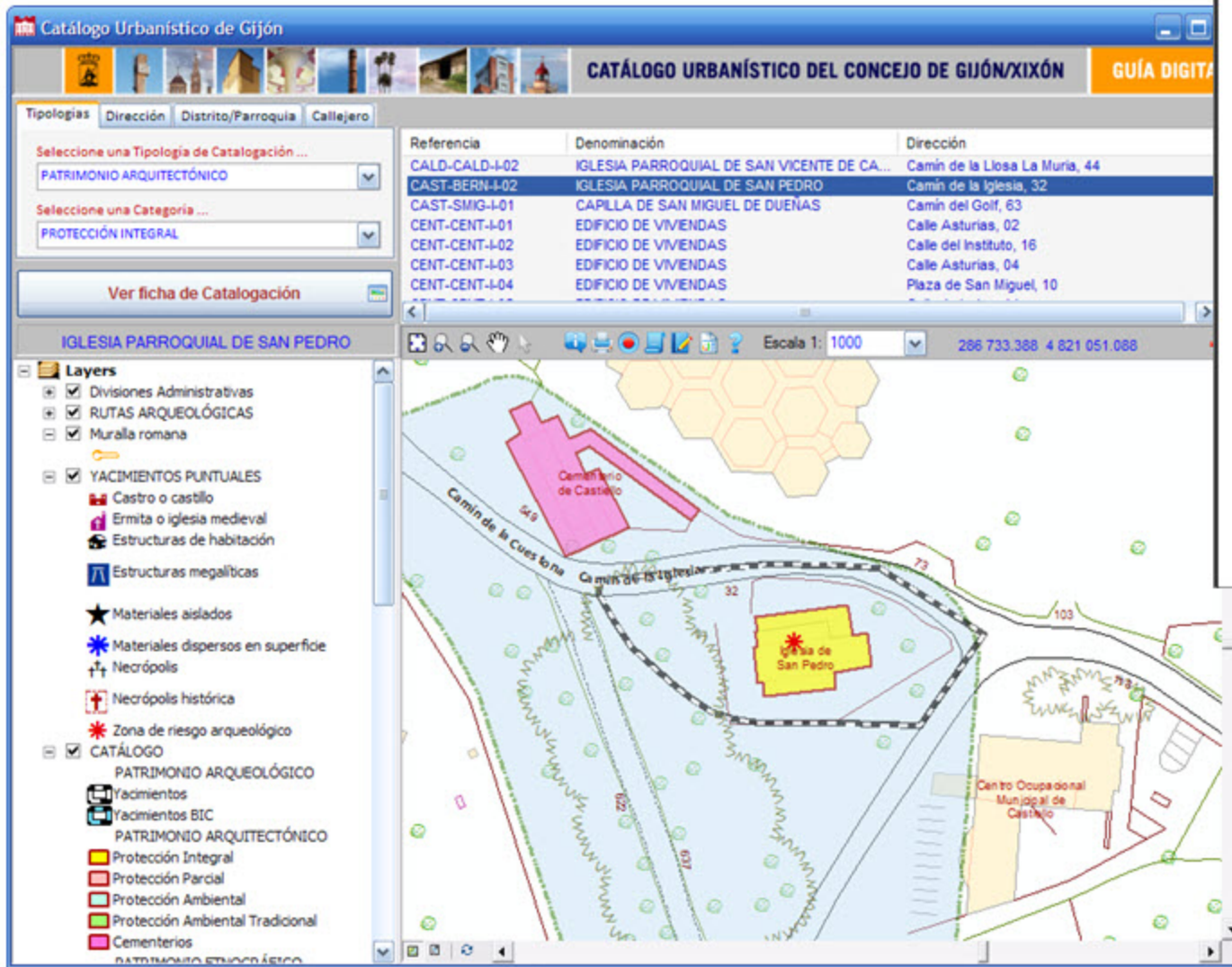

CATÁLOGO URBANÍSTICO DE GIJÓN	
PATRIMONIO ARQUITECTÓNICO	PROTECCIÓN INTEGRAL
Distribo/parroquia de BERNUECOS	Barrio de BERNUECOS
CAMINO DE LA IGLESIA	CAST-BERN-I-02
DATOS DEL ELEMENTO	
Denominación:	IGLESIA PARROQUIAL DE SAN PEDRO
Referencia catastral:	103-55
Superficie parcel:	317 M2.
Coordenadas X:	286833,47
Coordenadas Y:	4821205,51
Nº plantas:	Tiudadad del elemento:
Uso planta baja:	Uso resto plantas:

INTEGRAL

NORMATIVA URBANÍSTICA PLANEAMIENTO GENERAL	
Clasificación del suelo:	SUELO NO URBANIZABLE
Calificación:	EQUIP. NIVEL PARROQUIAL DENTRO DE NR
Protección Planeamiento General:	3-VER
NORMATIVA DE PROTECCIÓN E INTERVENCIÓN	
Nivel de protección propuesta:	INTEGRAL
Posibilidad de parcelación:	PROHIBIDA
Alturas permitidas Catálogo:	LAS EXISTENTES
Usos permitidos:	CONFORME VIGENTE P.G.O.
Criterios de intervención y obras preferentes:	
Como ha sido habitual en las rehabilitaciones de este tipo de edificios se han eliminado parcialmente las cargas de las fachadas, dejando vistas la mamposterías. La recuperación del estado original de las fachadas tiene la consideración de obra preferente. Las intervenciones deberán mantener los elementos decorativos y constructivos originales significativos conservados en los interiores.	
Resumen obras permitidas:	
<input type="checkbox"/> Aumento altura	<input checked="" type="checkbox"/> Conservación espacios comunes
<input type="checkbox"/> Reestructuración	<input checked="" type="checkbox"/> Conservación espacios interiores
	<input type="checkbox"/> Apertura de puerta de garaje
	<input type="checkbox"/> Rasgado de huecos en planta baja
SISTEMAS CONSTRUCTIVOS Y PATOLOGÍA	
Sistemas constructivos:	
La Iglesia dispone de muros de carga de mampostería en las fachadas, cubiertos aparentemente con estructura de madera. Los arcos de cierre de varios de los huecos están realizados en cemento imitando sillar. La espadaña se construye en sillar. Las fachadas presentan cadenas de sillar en las esquinas, impostas, recuadros de huecos y espadaña. Los aleros son de madera enfoscado.	
Estado de conservación:	
El edificio se encuentra en uso y con las necesarias labores de mantenimiento, presentando un adecuado estado de conservación.	
Patologías:	
No se aprecian patologías relevantes en el edificio.	

con una resolución mínima de pantalla de 1024 x 768 puntos.

**CARGANDO
GEODATABASE...**
Espere un momento, por favor

La construcción del Mapa Estratégico de Ruido de Gijón no fue posible hasta el año 2008, en que se pudo disponer de información tridimensional de toda la ciudad.

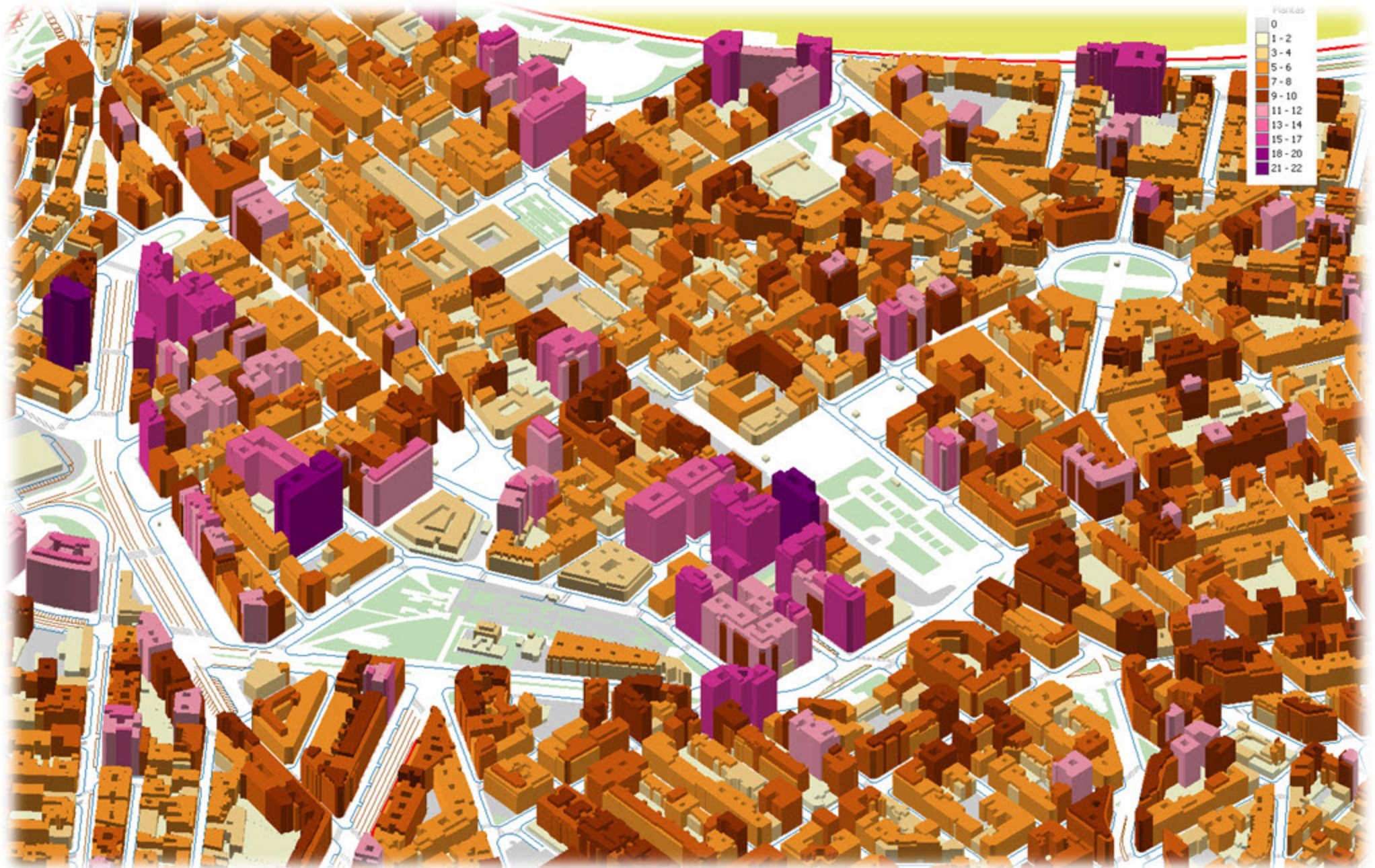

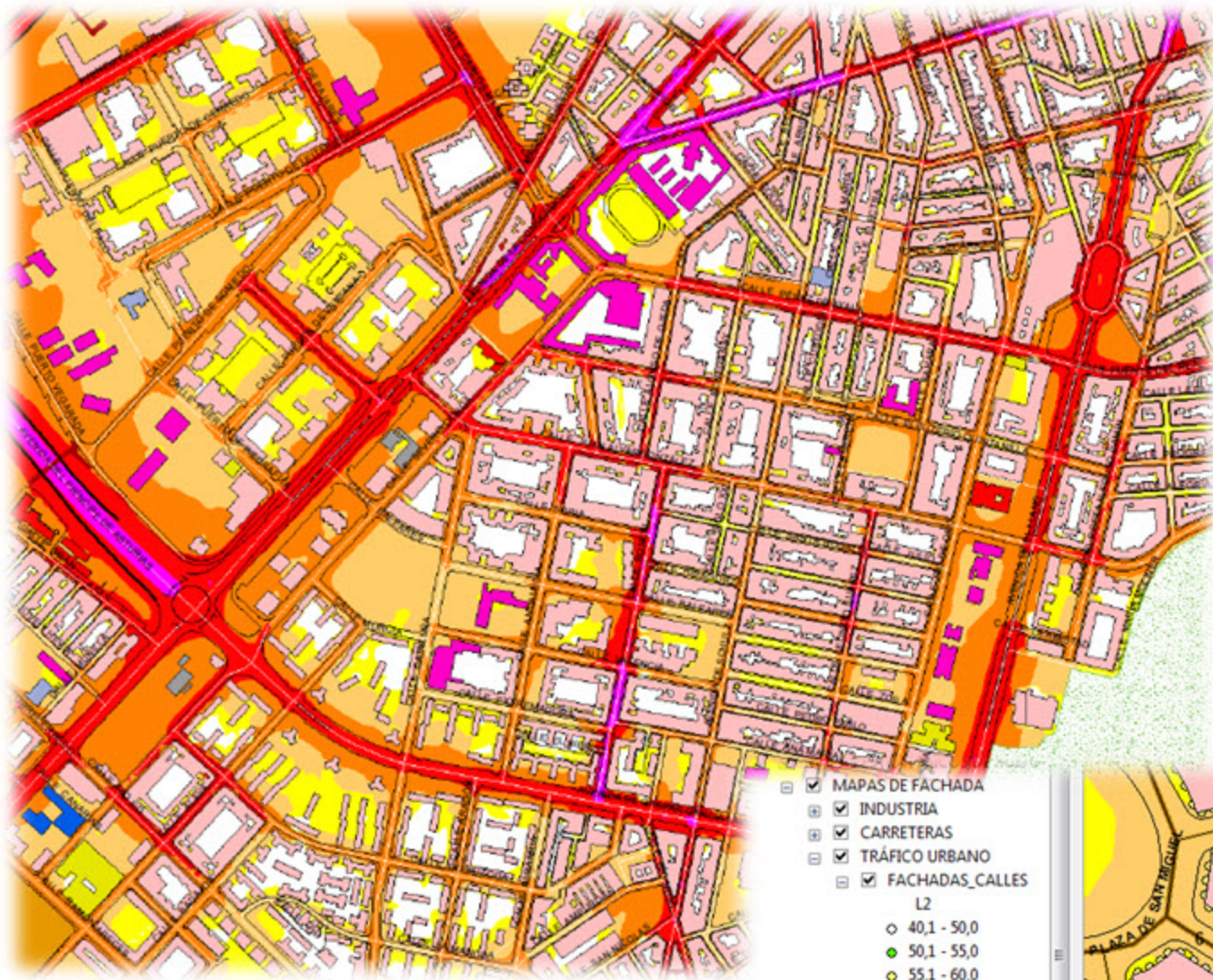

La generación de modelos de Ruido proporciona datos que permiten tomar decisiones encaminadas a reducir el ruido ambiente para cumplir las directivas de la Comunidad Europea.

- MAPAS DE FACHADA
- INDUSTRIA
- CARRETERAS
- TRÁFICO URBANO
- FACHADAS_CALLES
- L2
- 40,1 - 50,0
- 50,1 - 55,0
- 55,1 - 60,0
- 60,1 - 65,0
- 65,1 - 70,0
- 70,1 - 120,0
- EE_CALLES
- RESUM_EXC
- <0
- 1 - 3
- 4 - 6
- 7 - 9
- 10 - 11
- >11

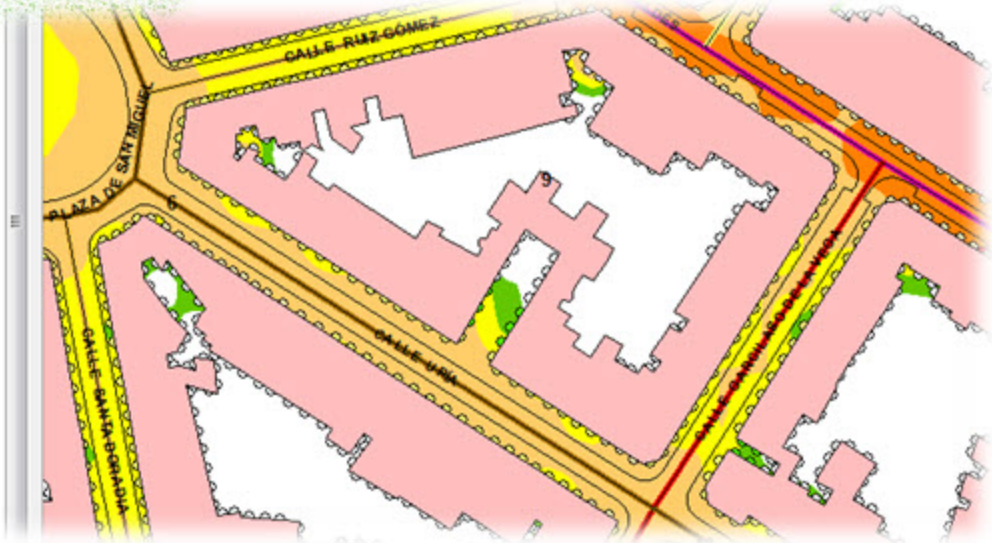

gijón

encuentra lo que buscas

Sistema de Información Geográfica Municipal

Sección de Integración Corporativa

Cartografía, Catastro, Callejero

Es la aplicación principal de este SIG Municipal. En ella se puede consultar todo el Callejero del Concejo, Calles, Caminos, Plazas, Parques y Jardines, Urbanizaciones y Grupos de Viviendas, Polígonos Industriales, Áreas Recreativas, etc...

Catálogo Urbanístico

Consulta el Catálogo de Protección de bienes de valor histórico-artístico, cultural y medioambiental de Gijón

Inventario de Bienes Municipales

El Inventario municipal de bienes inmuebles, organizado y clasificado por ámbitos

Planeamiento aprobado e incorporado

Todas las actuaciones urbanísticas aprobadas desde 1990, organizadas por tipo de actuación para poder ser consultadas en cualquier momento

Educación, Cultura y Deportes

Colegios Públicos y Privados. Instalaciones, zonas y espacios deportivos. Asociaciones de Vecinos. Esculturas y Monumentos de la ciudad y del concejo

Salud y Servicios Sociales

Centros de Servicios Sociales Municipales y Equipamientos sanitarios

Censo

Consulta el mapa de Distritos y Secciones del Censo

Entidades y Asociaciones del Distrito SUR

Datos sobre las Entidades y Asociaciones culturales, deportivas y de ocio establecidas en el Distrito SUR



Plano de la ciudad de Lima. (1748)



IDE Gijón

castellano [english](#)

Infraestructura de Datos Espaciales ofrecidos por el Ayuntamiento de Gijón

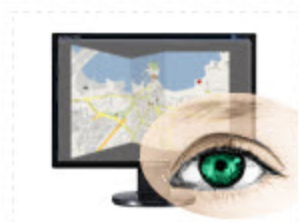

Visor Cartográfico

Con este visor podrás navegar por nuestros mapas y generar imágenes con las capas que prefieras de una forma dinámica y sencilla.

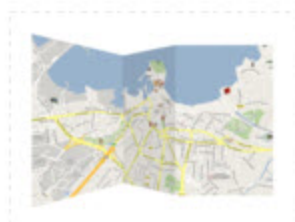

Callejero

Acceda a la información cartográfica del callejero Municipal del Ayuntamiento de Gijón.



Descargas

Obtenga nuestros ficheros para poder utilizarlos de forma local.



Servicios OGC

Los servicios OGC consisten en un conjunto de tecnologías que facilitan la disponibilidad y acceso a la información espacial de la demarcación mediante estándares y especificaciones, que permiten que las aplicaciones operen bajo condiciones conocidas.



Búsquedas

Localice información dentro de nuestros Metadatos.



Enlaces

Obtenga información sobre proyectos y recursos Open Source.



INSPIRE



PLAN4ALL



IDEE



GIJON.ES



OGC



co-funded by
the community
programme
eContentplus

Capas

- ▷ Fondos
- ▷ Redes de transporte
- ▷ Hidrografía
- ▷ Unidades administrativas
- ▷ Edificios
- ▷ Ortoimágenes
- ▷ Salud y seguridad humanas
- ▷ Cubierta terrestre
- ▷ Elevaciones
- ▷ Instalaciones de observación del medio ambiente
- ▷ Instalaciones de producción e industriales
- ▷ Uso del suelo
- ▷ Nombres geográficos
- ▷ Servicios de utilidad pública y estatales
- ▷ Zonas reglamentadas...
- ▷ Otras (VMS Externos)

Mapa

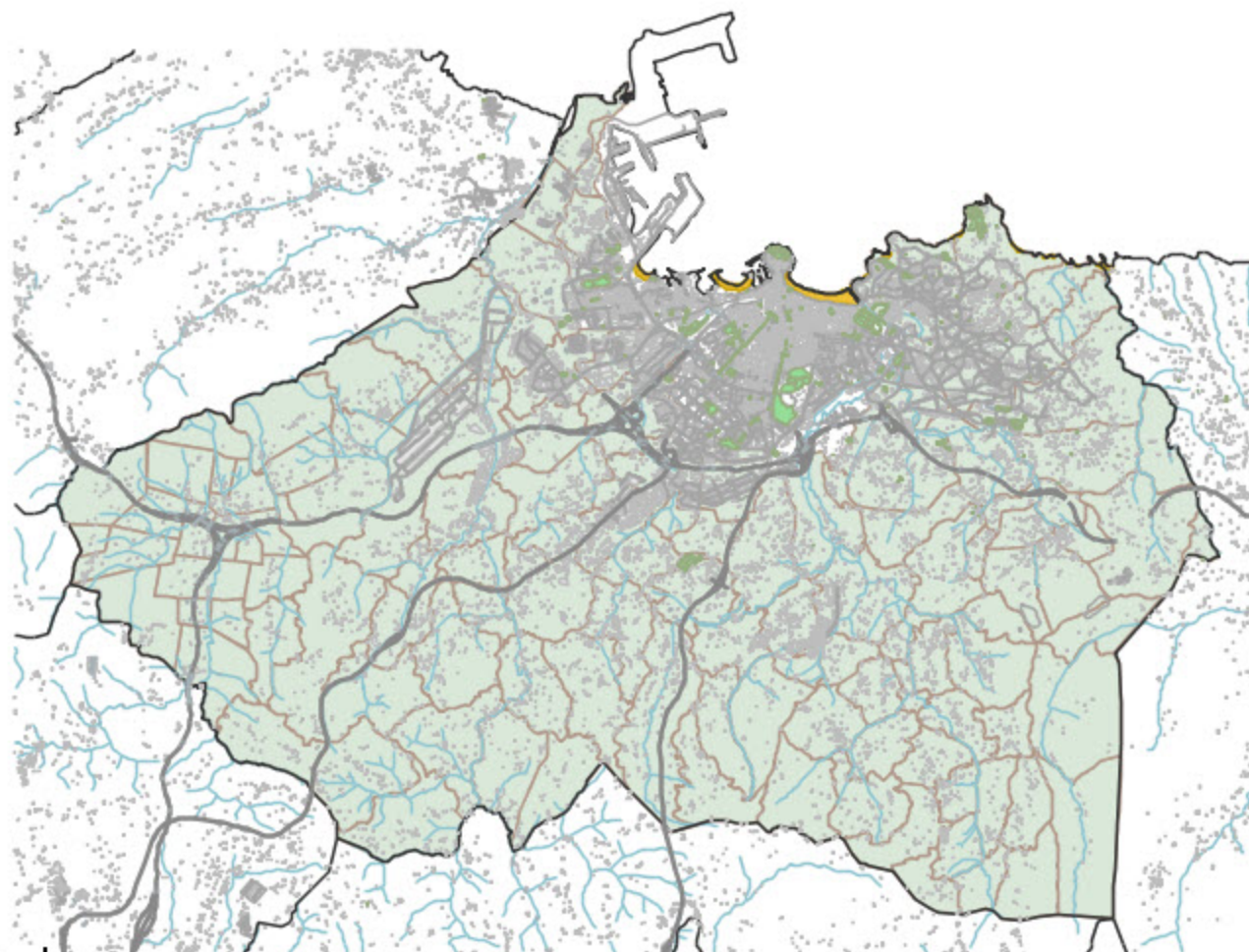
1 : 100000 2 km
1 mi

- Capas**
- ▶ Fondos
 - ▶ Redes de transporte
 - ▶ Hidrografía
 - ▶ Unidades administrativas
 - Limite_Concejos
 - Secciones
 - Texto_Parroquia
 - Parroquias
 - Ttxto_Distrito_Postalshp
 - Distritos_Postales
 - Distritos_Municipales
 - Distritos_Electorales
 - Barrios_Urbanos
 - Texto_Barrío_Rural
 - Barrios_Rurales
 - ▶ Edificios
 - ▶ Ortoimágenes
 - ▶ Salud y seguridad humanas
 - Texto_ZBS
 - Zonas_Basicas_Salud
 - ▶ Cubierta terrestre
 - Mapa_de_vegetacion
 - Zona_Verde
 - Playas
 - ▶ Elevaciones
 - ▶ Instalaciones de observación del medio ambier
 - ▶ Instalaciones de producción e industriales
 - ▶ Uso del suelo
 - ▶ Nombres geográficos
 - ▶ Servicios de utilidad pública y estatales
 - Instalaciones_Deportivas
 - Servicios_Utilidad_Publica
 - ▶ Zonas reglamentadas...
 - ▶ Otras (WMS Externos)

Mapa

1 : 100000

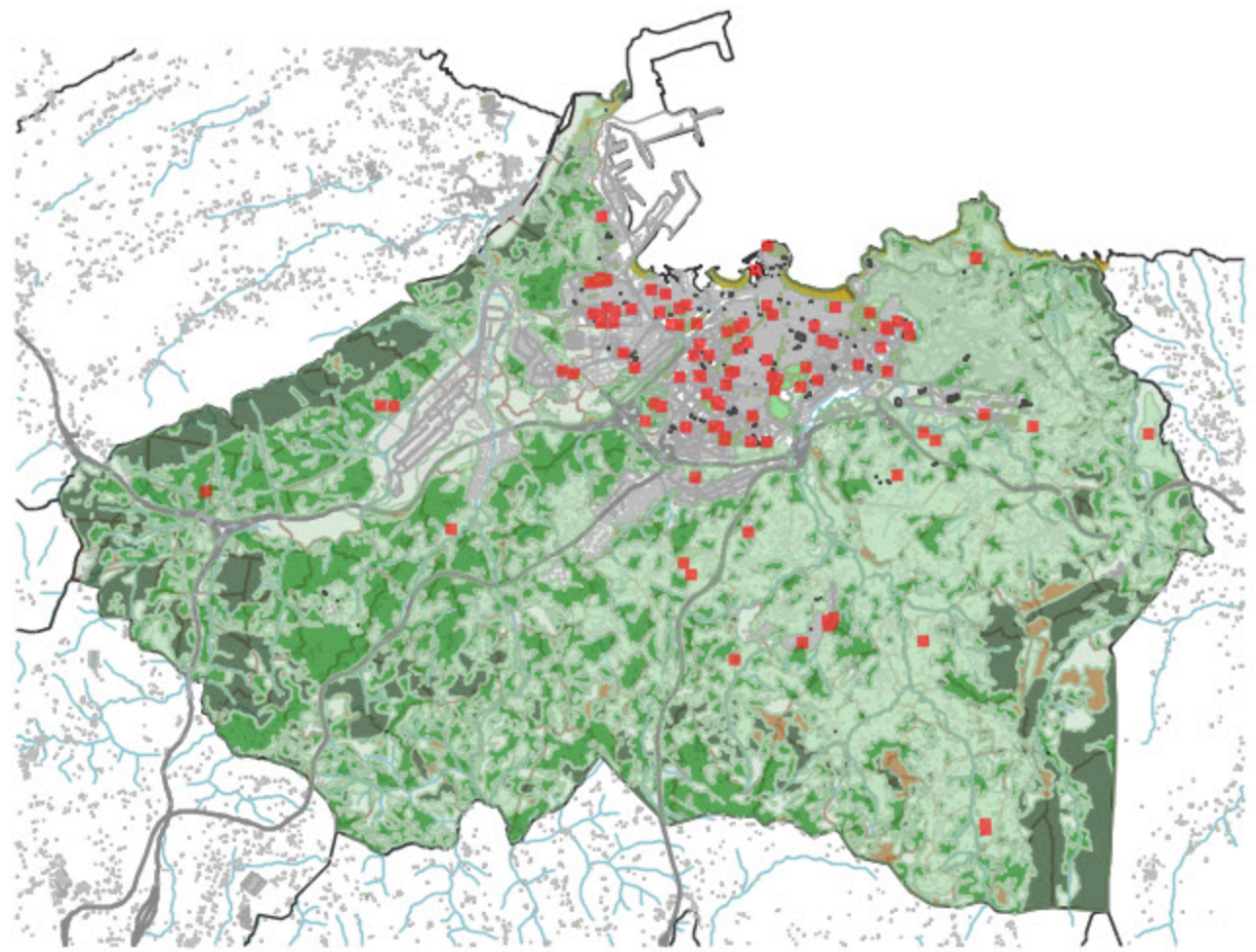

Capas

- ▷ Fondos
- ▷ Redes de transporte
- ▶ Hidrografía
 - Linea_Costa
 - Rios
- ▷ Unidades administrativas
- ▷ Edificios
- ▷ Ortoimágenes
- ▷ Salud y seguridad humanas
- ▶ Cubierta terrestre
 - Mapa_de_vegetacion
 - Zona_Verde
 - Playas
- ▷ Elevaciones
- ▷ Instalaciones de observación del medio ambiente
- ▷ Instalaciones de producción e industriales
- ▷ Uso del suelo
- ▷ Nombres geográficos
- ▶ Servicios de utilidad pública y estatales
 - Instalaciones_Deportivas
 - Servicios_Utilidad_Publica
- ▷ Zonas reglamentadas...
- ▶ Otras (VMS Externos)
 - Landsat7
 - Spot

Mapa

1 : 10000

